

Scuola	I.C. Viale San Marco" Venezia - Mestre	Scuola dell'Infanzia "8 Marzo"	Data	
SICUREZZA SUL LAVORO			Data revis.	
Documento	PROCEDURE RIENTRO SETTEMBRE 2020		Pag.	1/5

Documento di integrazione del D.V.R.

Protocollo delle procedure adottate per il rientro a scuola in sicurezza

1. Condizioni logistiche

a. Capienza aule/sezioni e locali mensa

Il "Documento di indirizzo e orientamento per la ripresa delle attività in presenza dei servizi educativi e delle scuole dell'infanzia." adottato con Decreto MI prot. 80 del 03.08.2020 e le "Linee di indirizzo per la riapertura dei servizi per l'infanzia 0-6 anni. - Interventi e misure di sicurezza per la prevenzione e il contenimento della diffusione di SARS-CoV-2" emesse in Allegato 3 all'Ordinanza n. 84 del 13 agosto 2020 della Regione Veneto non prevedono il distanziamento per gli alunni della scuola dell'Infanzia, pertanto la capienza dei locali adibiti a sezione e dei locali refettorio non subisce variazioni rispetto a quanto in precedenza in vigore. Si fa quindi riferimento alle tabelle di cui al DM 18.12.1975.

b. Ingressi

Il complessivo numero degli alunni risulta di circa 110.

È ammesso l'accompagnamento degli alunni da parte di un solo genitore o adulto delegato.

A minimizzare la possibilità di assembramenti è possibile differenziare gli ingressi ad esempio nel seguente modo:

- 1) Ingresso principale: sezioni alloggiate nei locali da nn. 18, 19, 21, 22
- 2) Ingresso viale San Marco: sezioni alloggiate nei locali nn. 14 e 15 da T1 a T12

Lo scaglionamento degli orari appare praticabile dal punto di vista tecnico, ma si valuta che il disagio eventualmente provocato alla particolare utenza ne sconsigli l'adozione.

L'ingresso alle pertinenze della scuola attraverso il cancello carraio su Viale San Marco presenta aspetti di problematicità per quanto riguarda lo stato del suolo. Si ritiene pertanto di adottare la soluzione in via provvisoria, provvedendo nel contempo a richiedere all'Ente proprietario l'adeguamento del percorso di ingresso e riservandosi di rivalutare l'argomento entro la prima quindicina del mese di ottobre 2020.

I bambini saranno consegnati al personale docente in corrispondenza della porta esterna dell'aula.

c. Segnaletica

Risulta necessario installare adeguata segnaletica e cartellonistica informativa per l'utenza in corrispondenza dei cancelli in particolare di quello sinora non utilizzato.

2. Assegnazione aule

Sulla scorta di quanto sopra, al fine di garantire il distanziamento previsto, vengono assegnate le aule alle sezioni come di seguito indicato.

Sezione						
Locale	14	15	18	19	21	22

Scuola	I.C. Viale San Marco" Venezia - Mestre	Scuola dell'Infanzia "8 Marzo"	Data	
SICUREZZA SUL LAVORO			Data revis.	
Documento	PROCEDURE RIENTRO SETTEMBRE 2020		Pag.	2/5

3. Gestione ingressi e uscite

Tutti i genitori dovranno sottoscrivere l'autodichiarazione di essere a conoscenza delle disposizioni del DPCM 7/8/2020, art. 1, comma 6, lettera a, e di agire nel loro rispetto e di essere a conoscenza delle attuali misure anti-contagio e di contrasto all'epidemia COVID-19 di cui al relativo Protocollo pubblicato nel sito dell'Istituto.

Gli ingressi e le uscite avverranno come segue

a. Ingressi

Il docente riceve gli alunni sulla porta d'ingresso dell'aula assegnata alla sezione.

Nel periodo di prima accoglienza (circa 2 settimane) degli alunni del primo anno la sezione è suddivisa in gruppi di 5/6 alunni. Ciascun gruppo svolge attività per circa 2 ore. In questo periodo è ammesso l'accesso del genitore o persona delegata adottando le misure che seguono:

- L'adulto indosserà continuamente la mascherina chirurgica (o di comunità)
- Sottoscriverà il modulo di registrazione e autodichiarazione
 - di non essere stato/a sottoposto/a negli ultimi 14 giorni alla misura della quarantena o dell'isolamento domiciliare;
 - di non essere attualmente positivo/a al SARS-CoV-2 e di non essere stato/a in contatto con persone risultate positive al SARS-CoV-2, per quanto di propria conoscenza, negli ultimi 14 giorni;
 - di non avere né avere avuto nei precedenti 3 giorni febbre superiore a 37,5 °C o altri sintomi da infezione respiratoria

- Sarà sottoposto alla misurazione della temperatura corporea con strumenti che non prevedono il contatto fisico
- Dovrà essere garantito il distanziamento di un metro rispetto a tutte le altre persone presenti nel locale

In questo periodo la pulizia e la disinfezione dei locali della sezione sono effettuate con frequenza giornaliera come da cronoprogramma delle pulizie del plesso.

b. Uscita

Il ricongiungimento avverrà sulla porta esterna dell'aula assegnata alla sezione.

I genitori accederanno al giardino attraverso lo stesso cancello d'ingresso e si posizioneranno all'esterno in corrispondenza dell'aula indossando la mascherina e mantenendo il distanziamento di 1 metro.

4. Gestione della refezione

La refezione avverrà per in due turni con i seguenti orari: _____

Durante la refezione i gruppi /sezione rimarranno tra di loro separati da un distanziamento di almeno 2 m. Al termine di ciascun turno dovrà essere effettuata la pulizia e disinfezione dei locali e degli arredi.

5. Gestione degli spazi comuni

Dovendo garantire la tracciabilità dei contatti stretti in caso di Covid a ciascun gruppo /sezione saranno assegnati spazi esclusivi.

Scuola	I.C. Viale San Marco" Venezia - Mestre	Scuola dell'Infanzia "8 Marzo"	Data	
SICUREZZA SUL LAVORO			Data revis.	
Documento	PROCEDURE RIENTRO SETTEMBRE 2020		Pag.	3/5

Fermo restando che gli spazi ad uso promiscuo potranno essere utilizzati sempre e solo da un gruppo/sezione per volta, previa pulizia e disinfezione giornaliera e ad ogni cambio di gruppo, si dispone il divieto di utilizzo del locale adibito a biblioteca.

Il locale adibito a palestra potrà essere eventualmente utilizzato da un solo gruppo /sezione al giorno. Dopo l'utilizzo il locale, gli arredi, gli attrezzi e i giochi dovranno essere puliti e disinfettati.

6. Gestione pulizie

Le operazioni di pulizia e disinfezione avverranno secondo le indicazioni dell'allegato "PULIZIA ED IGIENIZZAZIONE "al protocollo delle misure per il contrasto ed il contenimento della diffusione Covid-19 per la ripresa delle attività didattiche dell'Istituto. Le frequenze e gli orari delle operazioni saranno quelli stabiliti dal cronoprogramma del plesso.

7. Gestione casi e/o focolai Covid-19

Nella gestione di casi sospetti o di focolai di Covid-19 saranno seguite le "Indicazioni operative per la gestione di casi e focolai di SARS CoV 2 nelle scuole e nei servizi educativi dell'infanzia" Rapporto ISS COVID 19 n. 58/2020 e quanto contenuto nel protocollo di Istituto sull'argomento.

L'isolamento previsto per i casi sospetti Covid 19 sarà attuato nel locale indicato con il n. 35 nella planimetria di seguito riportata.

La persona lascerà il plesso transitando per il cancello lato via Lorenzetti.

I referenti Covid di plesso sono:

Scuola	I.C. Viale San Marco" Venezia - Mestre	Scuola dell'Infanzia "8 Marzo"	Data	
SICUREZZA SUL LAVORO			Data revis.	
Documento	PROCEDURE RIENTRO SETTEMBRE 2020		Pag.	4/5

Scuola dell'Infanzia "8 Marzo"
DD. "Viale S. Marco" - VE-Mestre

Numerazione locali

5 m

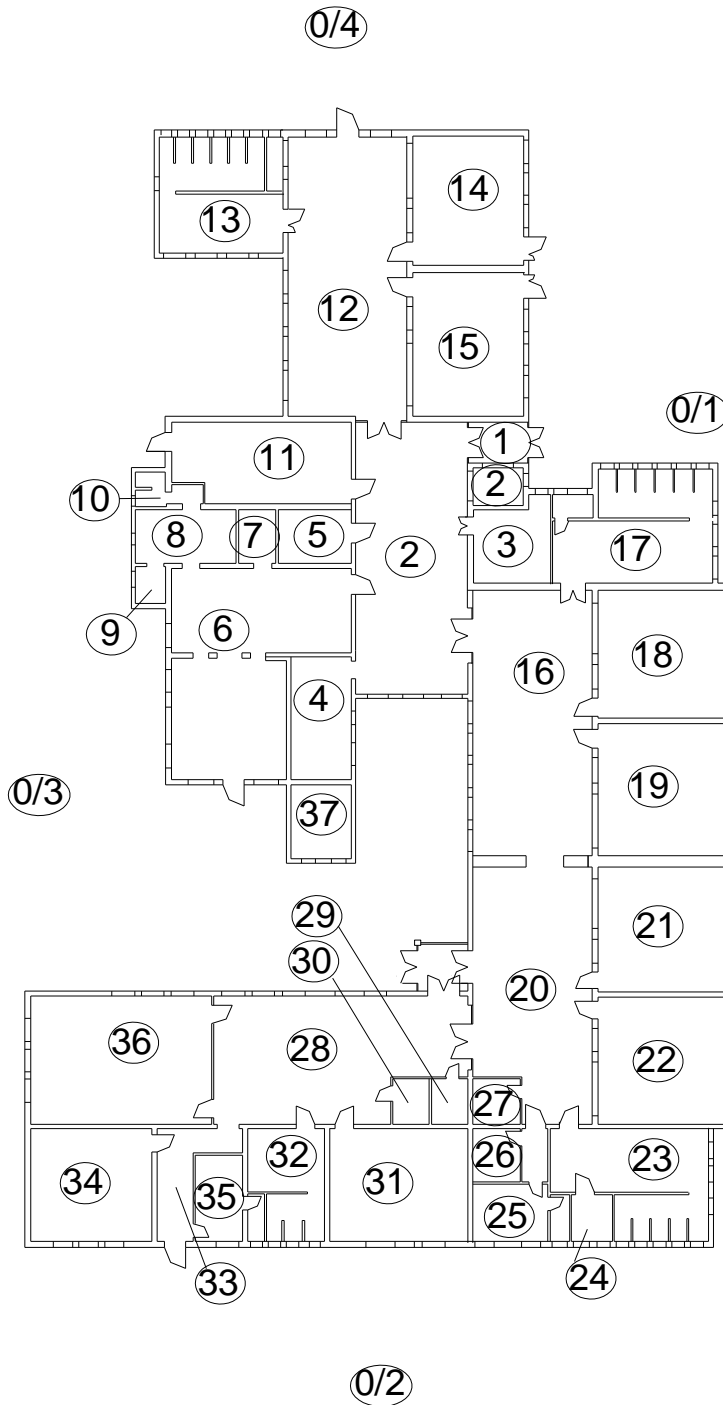
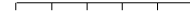

Scuola	I.C. Viale San Marco" Venezia - Mestre	Scuola dell'Infanzia "8 Marzo"	Data	
SICUREZZA SUL LAVORO			Data revis.	
Documento		PROCEDURE RIENTRO SETTEMBRE 2020	Pag.	5/5